Centro de Idiomas

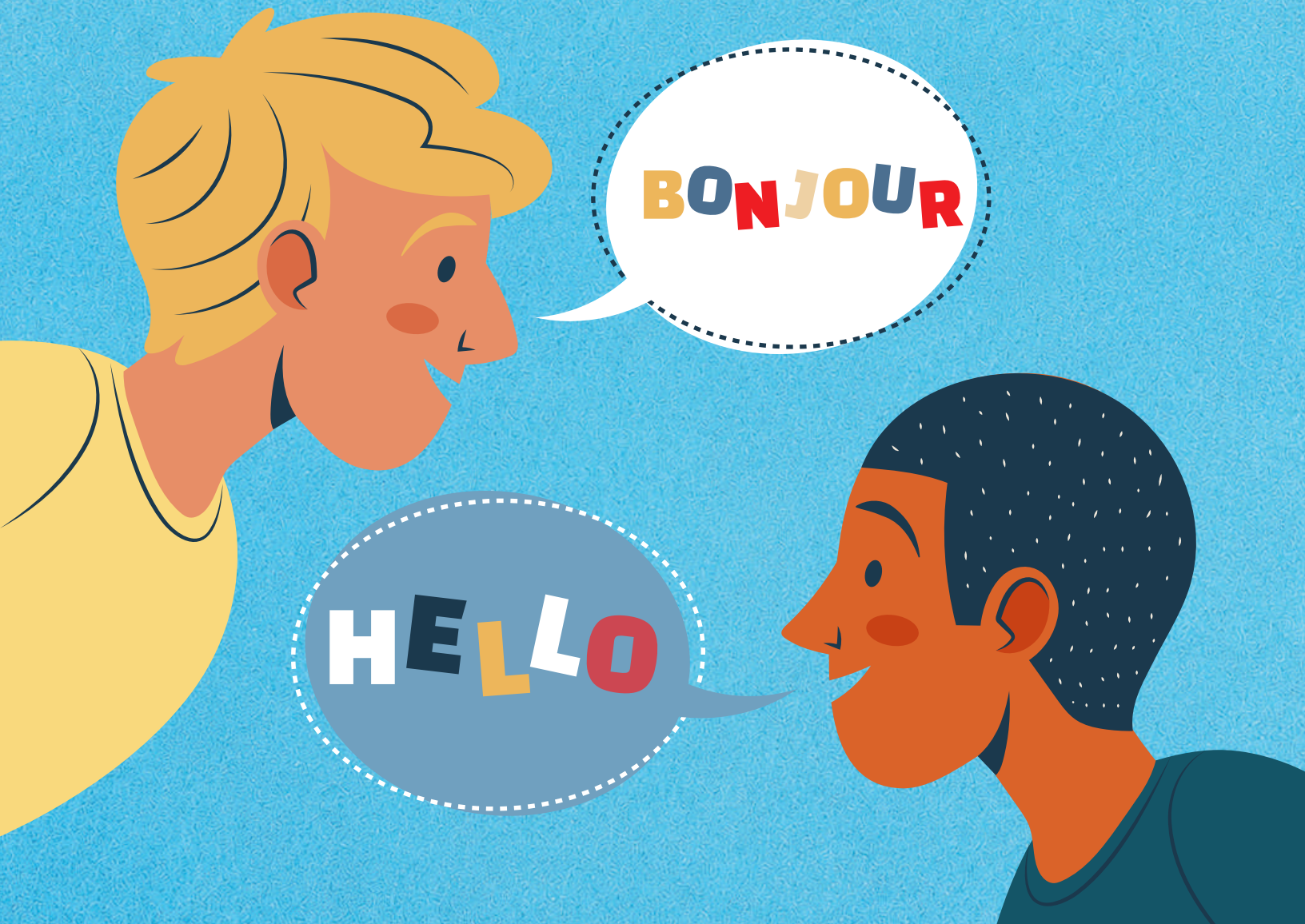

El mundo se abre a quienes *se atreven a aprender* un nuevo idioma.

Nivel Marco Común Europeo	Nivel programa de Centro de idiomas
	Programa de niños de 4 a 8 años
A0	FASE 1 Círculo, Triangulo y Cuadrado (Amarillo, Rojo, Verde, Azul)
	Círculo y Triangulo (Amarillo, Rojo, Verde, Azul) ESC
A1	FASE 2 Cuadrado (Amarillo, Rojo, Verde, Azul) ESC
	Programa de jóvenes de 9 a 14 años
A1	Pioneros de 1, 2 3, 4 y 5
A2	Evolución 6, 7 y 8
B1	Independiente 9, 10, 11 y 12
B2	Independiente 13,14,15 y 16
	Programa de adultos de 15 años en adelante
A1	Pioneros 1,2,3,4,y 5
A2	Evolución 6, 7 y 8
B1	Independiente 9, 10, 11 y 12
B2	Independiente 13,14,15 y 16
	Programas avanzados
B2 - C1	Habilidades integradas 1,2 y 3
	Conversación 1, 2 y 3
	Gramática 1 y 2
C1	Preparación para las pruebas estandar 1 y 2

Misión

Somos un equipo de educadores profesionales y cualificados, comprometidos con la enseñanza de lenguas extranjeras (idiomas) desde una propuesta pedagógica innovadora y multicultural, apoyados por la experiencia y tradición educativa de la Compañía de Jesús.

Queremos fomentar una conciencia de ciudadanía global intercultural a través de una formación de alta calidad en la enseñanza del inglés, que permita a los estudiantes comunicarse con confianza y desempeñarse con éxito en los ámbitos personal, académico y profesional.

Contamos con el soporte académico de Cambridge, los espacios físicos y recursos tecnológicos de nuestra institución educativa y la experiencia de la Propuesta Educativa de la Compañía de Jesús.

Programación cursos 2027

Estudiantes

Los días **martes** también se ofrece el curso de **francés para los estudiantes Ignacianos,** desde **Transición hasta Segundo en la Sede Infantil** y de **Tercero a Quinto en la Sede Mayores.**

Primer Trimestre

Inicia curso: martes 2 de febrero

Finaliza curso: martes 6 de abril

Sábado *Público en general*

Inicia curso: sábado 30 de enero

Finaliza curso: sábado 3 de abril

Segundo Trimestre

Inicia curso: martes 13 de abril

Finaliza curso: martes 8 de junio

Sábado *Público en general*

Inicia curso: sábado 10 de abril

Finaliza curso: sábado 12 de junio

Tercer Trimestre

Inicia curso: martes 6 de julio

Finaliza curso: martes 14 de septiembre

Sábado *Público en general*

Inicia curso: sábado 10 de julio

Finaliza curso: sábado 11 de septiembre

Cuarto Trimestre

Inicia curso: martes 21 de septiembre

Finaliza curso: martes 16 de noviembre

Sábado *Público en general*

Inicia curso: sábado 18 de septiembre

Finaliza curso: sábado 13 de noviembre

Costos Trimestrales 2027

4 horas ignaciano	**$473.869**
4 horas particular	**$585.156**
4 horas familiar / empleado	**$263.901**
2 horas ignaciano	**$245.790**
2 horas particular	**$307.032**
2 horas familiar / empleado	**$160.325**

Para la apertura de cada curso se requiere un número mínimo de **10 estudiantes** inscritos.



Inscripciones

Link en nuestra página web

www.sanignacio.edu.co

O HAZ CLIC AQUÍ

para inscribir a tus hijos en el

Centro de Idiomas

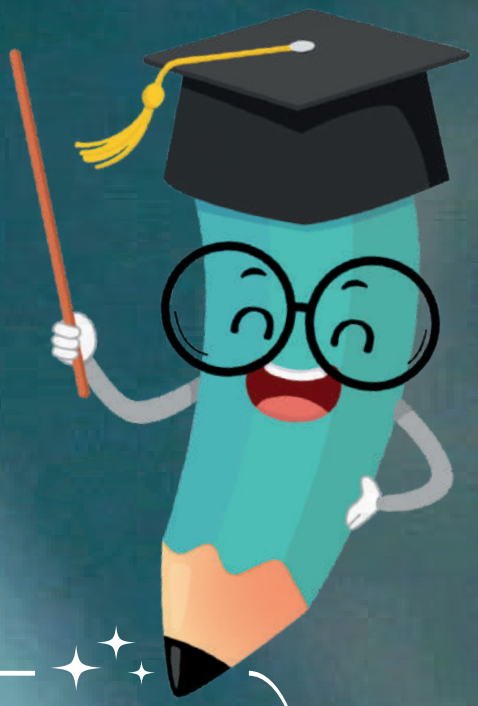

Presaber

Antes Preicfes

Una oportunidad más
para demostrar lo aprendido

Inicio Del Curso

Sábado 23 de enero 2027

Horario

8:00 A.M. a 12:00 M.

Inversión

Estudiantes Ignacianos	$829.000
Estudiantes Particulares	$905.800
Instituciones Que Inscriban Más De 15 Estudiantes	$769.920

Inscripciones:

del 9 de noviembre 2026 al 15 de enero 2027

Haz clic aquí

o escanea el código QR

para *inscribirte*

Informes:

Correo electrónico:
presaber@sanignacio.edu.co
Teléfono: (604) 3204360 ext. 109 y 202
Celular: (+57) 314 609 3420

El Colegio se reserva el derecho de admisión